GOLDANKAUF
Kostenlose Beratung
Goldschmiede Züer
Im Weidenbruch 137 · Köln-Höhenhaus
Telefon 63 77 72

Küchen ganz persönlich !

Inhaber Rainer Brettschneider
- Neue Einbauküchen
- Küchenrenovierung
- Küchenumplanung
- Küchenumzug
- eigene Monteure

KÜCHENSTUDIO WALDSCHMIDT
Bergisch Gladbacher Str. 733-735
51067 Köln · Telefon 0221 6801094
www.waldschmidt.kuechen.de

BESTATTUNGEN AB
€ 490.-
zzgl. städtische Gebühren
www.FIDES-Bestattungen.de
0221 - 52 82 37

Seit 18 Jahren **AKSU Juwelier** Seit 18 Jahren
Köln-Mülheim
Gold-Ankauf – Sofort Bargeld
Tages-Höchstpreise
NEU!! NEU!!! NEU!!
Ab jetzt Ankauf von Besteck.
Versilbert 90er oder 100er Stempel
Pro Kilo ab 13,- €
Altgold, Zahngold, Silber, Uhren …
Filiale 1: Montanusstr. 1, Tel.: 0221-6161013
Filiale 2: Frankfurter Str. 1, Tel.: 0221-99553684

Elektroarbeiten
vom Fachbetrieb Elektro Monschau ☎ 63 04 00

Kellerabdichtung & Sanierung
Außen & Innen Sanierputzsysteme
Bautenschutz M. Zimmermann,
Tel. 02 21/9 60 44 70

Gold Ankauf
ZU HÖCHSTPREISEN
Fachgerechte Beratung
ANKAUF Altgold, Gold, Zahngold, Goldmünzen Silber & Platin, Brillanten, Antikschmuck
UHRENSERVICE Batteriewechsel, Lederbänder
SCHMUCKSERVICE Anfertigung, Reparatur
Trauringe • Perlenaufziehen
Ohrlöcher stechen
IdeAL JUWELIER
Buchheimer Straße 61
51063 Köln-Mülheim
Direkt am Wiener Platz
Tel. 0221-16950640
Geöffnet Mo.–Fr. 9–19 Uhr
Sa. 9–17 Uhr

Kia Motors
jetzt auch in Bensberg
Autohaus Baldsiefen
Olefant 14, 51427 Berg. Gladbach

Wachter's Café Restaurant Appolonia
Dellbrücker Hauptstraße 163
Wo gibt es schon 37 auserwählte superleckere Eissorten und hausgemachte Eissplittertorte

kultcrossing
JUGEND KULTUR
motiviert lernen,
kreativ arbeiten,
kulturelle vielfalt
erleben!
www.kultcrossing.de
Design: www.ligatur.net

www.boecking-apotheke.de
Ihre vivesco Apotheke am Böcking-Park.
vivesco apotheken

Demenz in der Gemeinde

Dünnwald. Trotz ihrer Erkrankung will die Katholische Gemeinde Heilige Familie Dünnwald-Höhenhaus Menschen mit Demenz und ihre Angehörigen dazu ermutigen, weiter am Gemeindeleben teilzunehmen. Erreicht werden soll dies mit dem neuen Projekt „Demenzsensible Kirchengemeinde“.

Zum Projekt gehören eine kostenlose Schulung für alle Interessierten, die Gestaltung von gemeinsamen Gottesdiensten für Menschen mit und ohne Demenz und Austausch für Besuchsdienstmitarbeiter. Am 18. Juli ab 20 Uhr veranstaltet die Gemeinde einen Informationsabend im „Café Mittendrin“ (Berliner Straße 944). Weitere Informationen gibt es unter Telefon 0221/ 16808780.

Preis für die Gesamtschule

Höhenhaus. Fünf Schüler der Klassen acht und neun an der Willy-Brandt-Gesamtschule haben beim Schülerwettbewerb „Begegnung mit Osteuropa“ in der Kategorie „Begegnungen - Der Ruf nach Freiheit“ gewonnen. Ihr Preisgeld erhielten sie im Düsseldorfer Capitol-Theater aus den Händen von Bernd Neuendorf, Staatssekretär des Ministeriums für Familie, Kinder, Jugend, Kultur und Sport von Nordrhein-Westfalen. In diesem Jahr beteiligten sich rund 4.600 Jugendliche am Wettbewerb, der seit 1953 stattfindet, darunter auch Jugendliche aus Osteuropa. Insgesamt gingen 1.518 schriftliche und künstlerische Beiträge ein.

Erste Hilfe bei Kindern

Ostheim. Was tue ich, wenn mein Kinde Erste Hilfe braucht?“ Am 20. Juli von 8.30 bis 15.30 Uhr vermittelt die Johanniter-Unfall-Hilfe in ihren Räumen (Frankfurter Straße 666) in einem Kurs das Wichtigste für die schnelle Hilfe vor Ort. Informationen und Anmeldung bei E-Mail an *ausbildung.koeln@johanniter.de* oder unter Telefon 0221/ 890090.

Ganztagsschule

Mülheim (ac). Ab dem 1. August wird in der Hauptschule Rendsburger Platz der gebundene Ganztag eingeführt. Dies geht zurück auf einen Ratsbeschluss vom Dezember 2011.

Neuer Glanz und neuer Förderverein begeisterten

GGS Von-Bodelschwingh-Straße präsentierte sich auf Sommerfest

■ Stolz präsentierten die Schüler die neuen T-Shirts mit dem Schullogo. Foto: Trapmann

Höhenhaus (bt). Vor einigen Wochen fand auf Wunsch des Schülerparlamentes der GGS Von-Bodelschwingh-Straße eine Projektwoche zur Schulverschönerung von außen und innen statt. Auch der neu gegründete Förderverein bot für die Schule somit gleich mehrere Gründe zum Feiern.

Beim Sommerfest gab es neben Spielen, Kinderschminken und einem Trampolin auch weitere Attraktionen wie ein deutsch-türkisches Lied, sowie eine Vorführung des Konzepts „Gewaltfrei Lernen“. Die wunderschön neu gestaltete Schule wurde dann mit einem großen Sommerfest für die begeisterte Öffentlichkeit zur Besichtigung frei gegeben. Trotz einiger Regenschauer herrschte eine tolle Stimmung bei vielen attraktiven Spielangeboten, einer großen Tombola mit 10 Hauptgewinnen, einem reich bestückten Buffet sowie Würstchen vom Grill, die der türkische Generalkonsul Mustafa Kemal Basa gestiftet hatte. Er und seine Frau besuchten das Fest und freuten sich zusammen mit den Kindern und dem neu gegründeten Förderverein über die tollen T-Shirts mit dem Schullogo für jedes Kind. Einen besonderen Dank richtete die Schulleiterin Melanie Müller an die aus Vätern und Freunden der Schule zusammengestellte Jazz -Band, die mit flotten Rhythmen das Fest musikalisch umrahmte, sowie an alle großen und kleinen Besucher, die zum guten Gelingen des Festes beigetragen haben.

Aufruhr in Knastanien

Fünftklässler des Rhein-Gymnasiums begeisterten mit Aufführung

Mülheim (sf). In ein Gefängnis, in dem die Gefangenen zu Unrecht festgehalten werden und sich gegen einen tyrannischen Gefängniswärter wehren müssen, entführten die Fünftklässler des Rhein-Gymnasiums mit ihrem Musical „Aufruhr in Knastanien“. Gleich dreimal führten die Schüler das Stück in ihrer Schule auf und beeindruckten dabei die Zuschauer mit hervorragenden Gesangsdarbietungen und witzigen Dialogen. Fast 90 Schüler wirkten bei dem Musical mit, das Musiklehrerin Cita Jorde mit den Kindern zuvor über mehrere Monate im Musikunterricht einstudiert hatte. Unschuldig gefangen gehalten, starten die Bewohner von Knastanien, sich gegen den tyrannischen Gefängniswärter zu wehren, doch dabei haben sie kein leichtes Spiel: „Ich bin der Direktor von diesem schönen Knast. Ihr seid Kriminelle, ich steck euch in die Zelle. Was auch passiert, ich habe immer Recht“, erklärt der Direktor in einem der ersten Lieder des Musicals.

■ Die Klassen 5a, 5ba und 5c des Rhein-Gymnasiums Mülheim führten das Musical „Aufruhr in Knastanien“ auf. Foto: Flick

Im nächsten Lied erzählen die Gefangenen, wie sie im Gefängnis ihren Alltag verbringen müssen: „Steine klopfen – uns rinnt der Schweiß in Tropfen“, singen die Gefangenen, die sich aber nicht unterdrücken lassen wollen und sich gemeinsam gegen den Direktor auflehnen. Hilfe bekommen sie dabei von Liese Leise, einer Freundin der Gefangenen Anne. Liese Leise bringt bei ihrem Besuch den Gefangenen gesundes Essen mit ins Gefängnis: „Ihr Gebäck enthält viel Eisen, das dient uns zum Verreisen“, stellen die Gefangenen in einem der weiteren Lieder erfreut fest. Der Direktor des Gefängnisses erkennt die Absichten nicht und ist lediglich enttäuscht, dass Liese Leise immer den gleichen Kuchen mitbringt: „Schon wieder Marmorkuchen, wer soll das denn runter kriegen? Wenn doch nur ein Käsekuchen dabei wäre…“, stellt der Direktor enttäuscht fest. Nach einem missglückten Fluchtversuch der Gefangenen hat Liese Leise darauf hin die rettende Idee: Sie bringt Käsekuchen mit, den der Direktor sofort beschlagnahmt und probiert, ohne zu wissen, dass dieser manipuliert wurde… Nachdem der Direktor daraufhin gefesselt werden kann, jubeln alle: „Frei, wir sind endlich frei!“.

Perfekt auswendig gelernte Dialoge wechselten sich mit dynamischen, mitreißenden Musikstücken ab, so dass die Besucher ein knapp einstündiges, sehr unterhaltsames Musical erlebten und den Schülern am Ende zu Recht jede Menge Applaus spendeten.

WÜNSCH's heute
Der feine Fleischmarkt im Gewerbegebiet West...
...preiswert in EURO:

Schweinehüfte	KG 4,99
Rinderbraten aus der Kugel	KG 7,48
Feine Putenfleischstreifen natur oder gewürzt, nach Gyros-Art	KG 7,90
Lammhüftsteak mariniert	100 G 1,59
Halskotelett natur oder mariniert	KG 5,70
Rindswurst ideal zum Grillen und Brühen	100 G 0,89
Rostbratwurst grob mit original Thüringer Majoran	100 G 0,84
Edelsalami	100 G 1,54
Fleischkäse in Spitzenqualität	100 G 0,48
Dicke Bohnen mit Speck je Packung 1 Portion	KG 7,70
Fleischsalat (kg = 4,48)	500 g Schale 2,24
★**Schweinefilet** einzeln vakuumiert tiefgefroren	KG 5,99

Angebote gültig bis 20. Juli 2013
Wurst, Fleisch, Convenience Food und Leckeres ...frisch, fix&fertig.
...im Internet www.wuenschs.de
Wünsch's Würstchen GmbH
Hermann-Löns-Str. 130
Bergisch Gladbach
Tel. (0 22 02) 299 48-0
Öffnungszeiten:
Mo – Sa 6 – 18 Uhr
Für jeden: preiswert+gut einkaufen!
WÜNSCH's Fleischspezialitäten
...mit Sicherheit – Qualität aus Meisterhand.

KOPFSALAT
Der etwas andere Friseur für junge Leute und Junggebliebene
Dellbrück • Dellbrücker Hauptstraße 138
Wir sind für euch da von Mo.–Fr. 10–19 Uhr, Sa. 10–15 Uhr
Unsere Dauerpreise: **Schneiden,** waschen, selber fönen **13,00 €**
Unsere Dauerpreise vom 17.7.–24.7.13: **Strähnen** (bis zu 20 Pakete Folie) **24,50 €**
Reinkommen, Nummer ziehen, Aufruf abwarten und drankommen.
Preise gelten für normale Haarlängen!
Achten Sie auf ständig neue Tagesangebote unter www.gruenkorn-kopfsalat.de

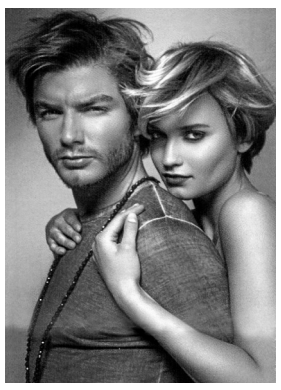
Öffnungszeiten:
Mo.–Fr. 9 bis mind. 18 Uhr
Sa. 9 bis mind. 14 Uhr

Damen und Herren
Salon Grünkorn
Kunde von Grünkorn zu sein lohnt sich
Bergisch Gladbacher Str. 986 · Köln-Dellbrück · ☎ 02 21 / 68 16 70
Unsere Dauerpreise: **Dauerwelle** mit schneiden und fönen ab **38,50 €**
Unser Angebot vom 17.7.–24.7.13: **Färben** mit fönen **32,50 €**
Preise gelten für Kurzhaar.
Achten Sie auf ständig neue Tagesangebote unter www.gruenkorn-kopfsalat.de